

- Rebouchage total des baies + enduit de façade
- Rebouchage Baie + création réservation pour menuiserie ext.



HOPITAL AUBAN MOËT

BÂTIMENT 1 - RDC

Lot 2 : Gros oeuvre 1

DATE : 12/06/2025

ECHELLE : 1:100

ETUDE : S. DUCANOY

DESSIN : A. JANNEL

PLAN N°

C. H. U. de REIMS

DIRECTION DU PATRIMOINE DES ACHATS ET
DE LA LOGISTIQUE

PRESENTE PAR LE DIRECTEUR DU PATRIMOINE
DES ACHATS ET DE LA LOGISTIQUE

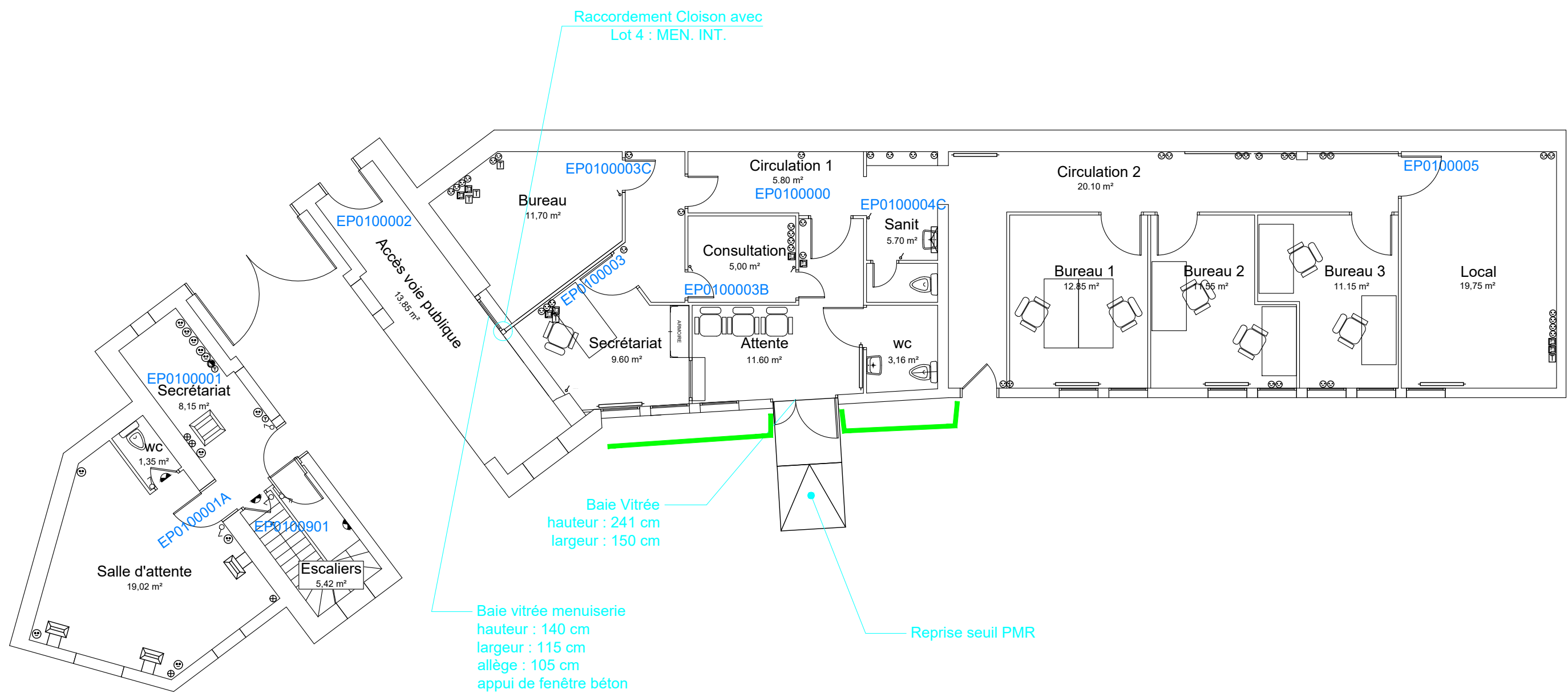

 Reprise ponctuelles bordures béton

| | | | |
|--|--|--------------------|--|
|  HOPITAL AUBAN MOËT BÂTIMENT 1 - RDC Lot 2 : Gros oeuvre 1 | | | |
| DATE : 12/06/2025 | ECHELLE : 1:100 | ETUDE : S. DUCANOY | DESSIN : A. JANNEL |
| C. H. U. de REIMS | DIRECTION DU PATRIMOINE DES ACHATS ET DE LA LOGISTIQUE | | PRESENTE PAR LE DIRECTEUR DU PATRIMOINE DES ACHATS ET DE LA LOGISTIQUE |

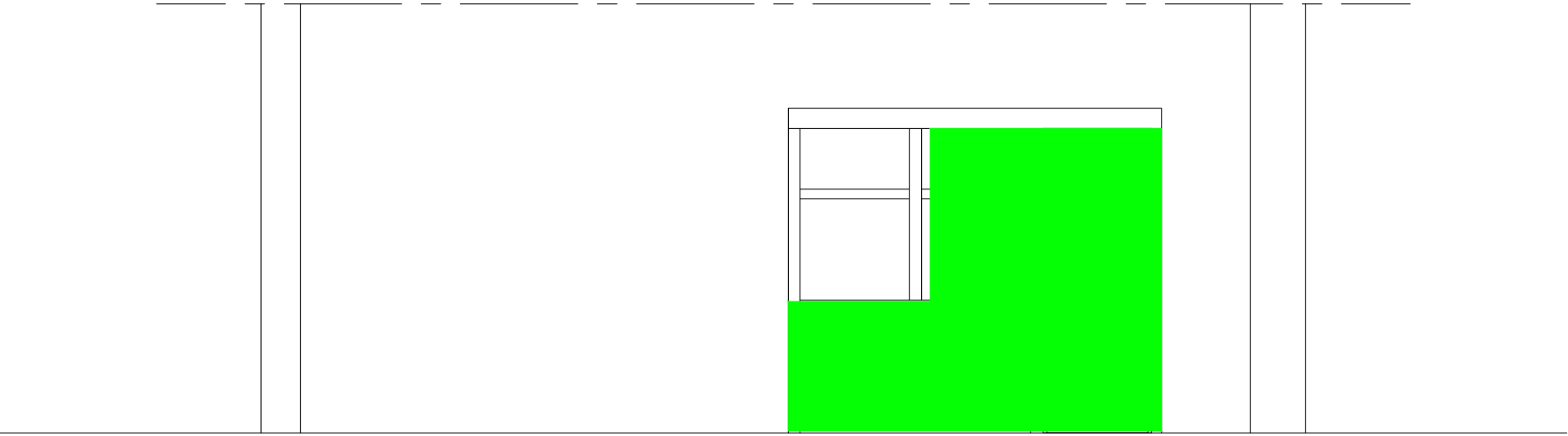

ETAT EXISTANT

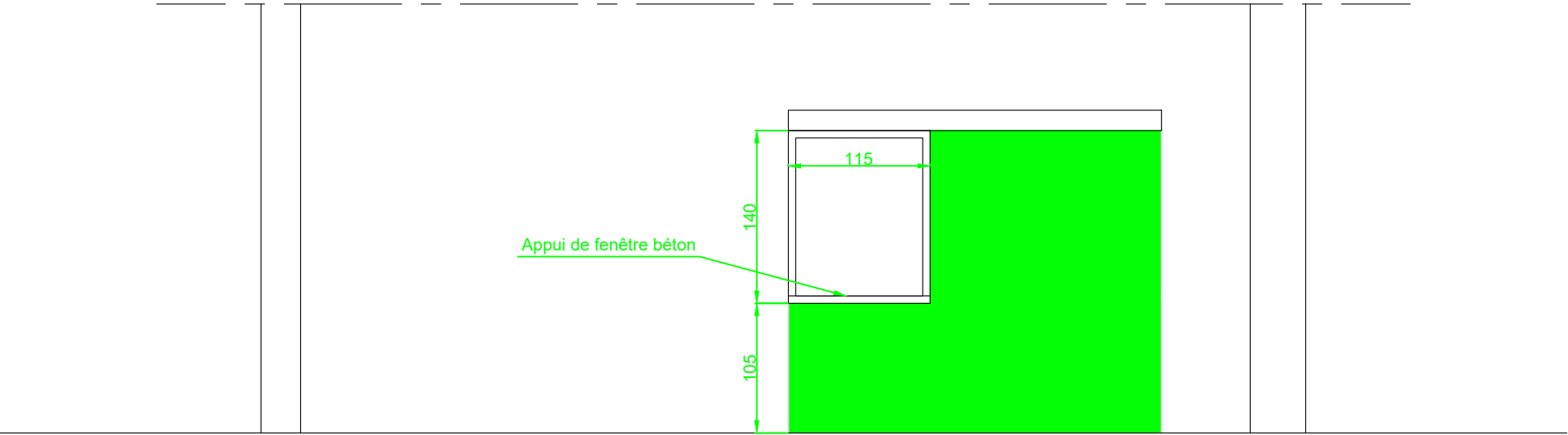

ETAT FUTUR



HOPITAL AUBAN MOËT

BÂTIMENT 1 - RDC

LOT 2 : Elevation

| | | | | |
|-------------------|--|--------------------|--|---------|
| DATE : 12/06/2025 | ECHELLE : 1:100 | ETUDE : S. DUCANOY | DESSIN : A. JANNEL | PLAN N° |
| C. H. U. de REIMS | DIRECTION DU PATRIMOINE DES ACHATS ET DE LA LOGISTIQUE | | PRESENTE PAR LE DIRECTEUR DU PATRIMOINE DES ACHATS ET DE LA LOGISTIQUE | |

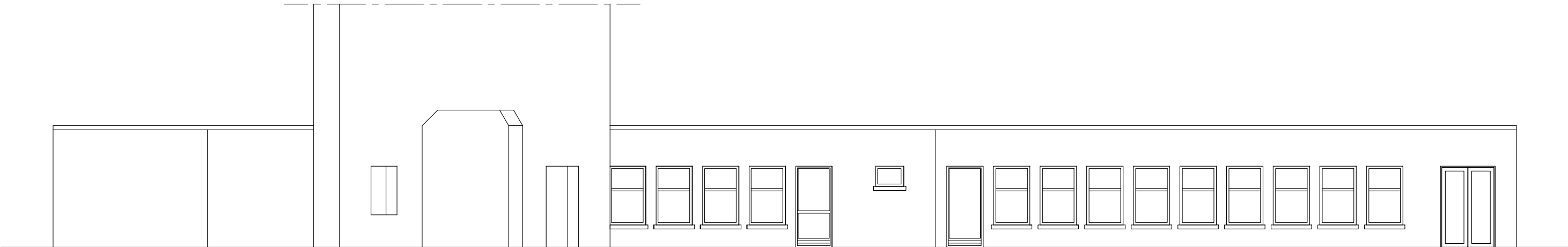

ETAT EXISTANT

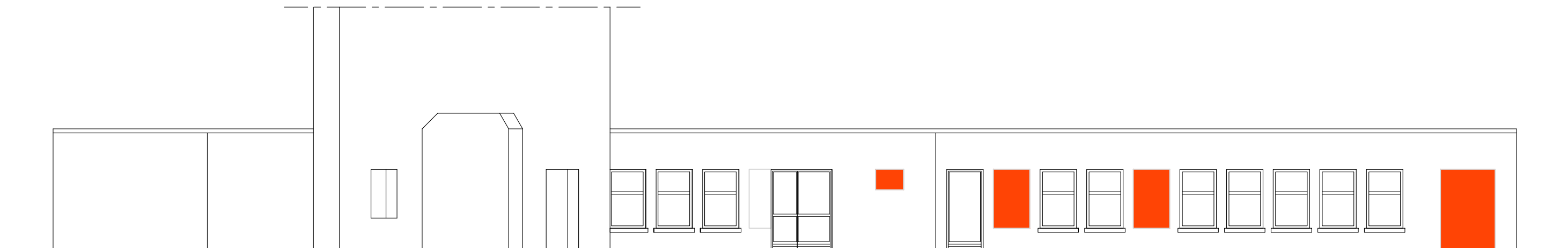

ETAT FUTUR



HOPITAL AUBAN MOËT

BÂTIMENT 1 - RDC

LOT 2 : Elev

| | | | | |
|-------------------|--|--------------------|--|---------|
| DATE : 12/06/2025 | ECHELLE : 1:100 | ETUDE : S. DUCANOY | DESSIN : A. JANNEL | PLAN N° |
| C. H. U. de REIMS | DIRECTION DU PATRIMOINE DES ACHATS ET DE LA LOGISTIQUE | | PRESENTE PAR LE DIRECTEUR DU PATRIMOINE DES ACHATS ET DE LA LOGISTIQUE | |